

1:20

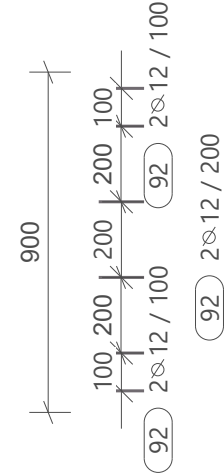

A - A, 1:20

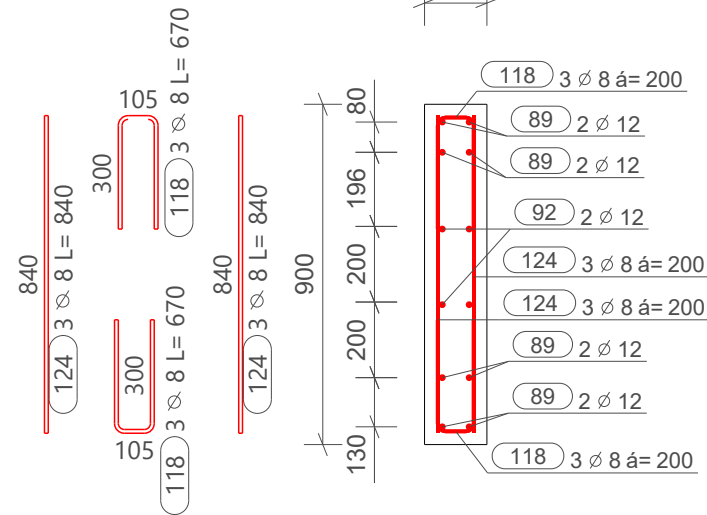

B - B, 1:20

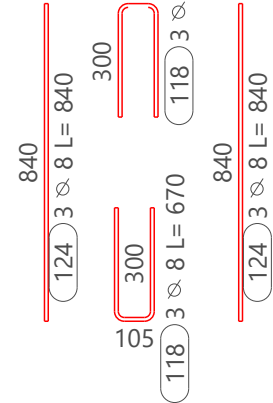
[illegible]

TABUĽKA VYSTUŽE - DĹŽKA NA OS PRŮTOV

Č. POL.	ø (mm)	DĚŽKA 1ks(mm)	POČET (ks)	CELKOVÁ DĚŽKA (m)											
				ø6	ø8	ø10	ø12	ø14	ø16	ø18	ø 20	ø 22	ø 25	ø 28	ø 32
17	8	590	10		5.90										
85	8	510	10		5.10										
89	12	3580	8				28.64								
90	12	1130	4				4.52								
92	12	1040	16				16.64								
118	8	670	18		12.06										
124	8	840	18		15.12										
CELKOVÁ DĚŽKA (m)					38.18		49.80								
HMOTNOSTĚ 1bm (kg/m)				0.220	0.395	0.617	0.888	1.208	1.578	1.998	2.466	2.984	3.853	4.834	6.313
CELK.HMOTNOSTĚ x (kg)					15.08		44.22								
CELKOVÁ HMOTNOSTĚ (kg)				59.05											

POZNAMKY

- POLOHA VÝSTUŽE V REZE JE KOTOVANÁ NA OS PRUTOV
- VÝŤAH PRUTOV JE KOTOVANÝ NA VONKAJŠÍ POVRCH
- CELKOVÁ DĹŽKA PRŮŽE JE STRIŽNÁ DĹŽKA
- TABUĽKA VÝSŤUŽE VYŠŤUŽE VYŠŤUŽ LÉN PRE JEDEŇ DIELEC
- VÝŠŤUŽ V MIESTE OTVOROV PRISPÔSOBIŤ DEBNENIU
- PRED REALIZÁCIU VŠETKÝCH NOSNÝCH KONŠTRUKCIÍ JE POTREBNÉ SPRACOVAŤ
DODÁVATEĽSKU DOKUMENTACIU

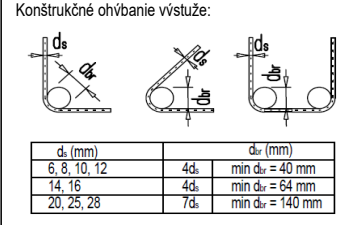

DÍLEC: T21			Betonárska výstuž:
w*h*l: 3635 * 3635 * 165			B 500B
Počet: 1	Objem (m3): 0.38	Hmotnosť výstuže (kg): 59	Stupeň vystuženia (kg/m3):
Material: C35/45	Hmotnosť (t): 0.92	Požiarna odolnosť:	154.19

Trieda betónu:	STN EN 1992-1-1-C35/45 - XC4,XF1,XA2 - Cl - 0,4 - Dmax 16-S3
Krytie výstuže:	30mm
Trieda bet. výstuže:	B 500B

VÝŠKOVÝ SYSTÉM: Bpv; JEDNOTKY KÓT: mm; KÓTOVANÉ V ZÁKLADNÝCH ROZMEROCH

03				
02				
01				
Zmena: Issue:	Dátum: Date:	Opis zmeny: Description:	Vypracoval: Designer:	Kontroloval: Checked:



Podpis/Signature

A handwritten signature in blue ink, appearing to be 'Y. H. H.', is written within a dashed rectangular box.

Sada číslo/
Set number

Objednávateľ / Order:			Zhotoviteľ / Contractor:			BODaK	
Ing. arch. Ivor Mečiar, ArtD.			BODaK, s.r.o				
Zodpovedný projektant / Responsible Designer:			Projekt / Project:			Časť / Part:	
Ing. Peter Staš			Dolné Trhovište Chovná hala pre kury s voľným výbehom			STATIKA	
Kontroloval / Checked			Miesto / Location:			Stupeň / Phase:	
Ing. Marián Tomašák			Dolné Trhovište 224, 920 61 Dolné Trhovište, Slovakia			DSP-RP	
Vyracoval / Designer:			Investor / Client:			Číslo zákazky / Contract No:	
Rebeka Káziková			FOOD FARM s.r.o., Piešťanská 3, 917 03 Trnava			22_16	
Mierka/Scale:	Formát / Format:	Dátum / Date:	Názov výkresu / Drawing Name:			Číslo výkresu / Drawing No:	Rev:
1:20	630x297	23.03.2023	Výkres výstuže základového trámu T21			49	00